

Madrid, 14 de mayo de 2026

Estimados padres:

Os comunicamos que el día **5 de junio** tenemos prevista una salida extraescolar para los alumnos de **1º Ciclo de Educación Infantil “C”** al **Aula de Naturaleza “Emilio Hurtado”** en Duruelo (Segovia).

Saldremos aproximadamente a las 9.30 horas y tenemos como hora prevista de **llegada las 18.00 horas**. Los alumnos serán recogidos en sus aulas como habitualmente se hace.

El precio total de dicha actividad es de **61 €/alumno**. Para facilitaros el pago se os pasará a la cuenta donde tenéis domiciliado el recibo de vuestro hijo/a el día 28 de mayo.

La confirmación de asistencia deberéis realizarla a través de la aplicación **CIFAM** hasta el jueves día 21 a las 12 horas. Adjuntamos hoja de datos y autorización que deberán entregar firmada al Tutor.

DIRECCIÓN



**Aula de Naturaleza - 1º Ciclo Ed. Infantil**  
**Curso 2025/26**

# Aula de Naturaleza

## Curso 2025/26

### Planificación horaria

9.30 h.	Salida del centro
10.45 h.	Recibimiento
11.00 h.	Paseo por la granja y huerto
12.00 h.	Comida
13.00 h.	Aseo y tiempo libre
13.30 h.	Juegos de exterior
14.30 h.	Talleres
15.30 h.	Actividades lúdicas
16.00 h.	Aseo personal
16.30 h.	Salida al Centro

Este horario puede sufrir modificaciones por causas de fuerza mayor.

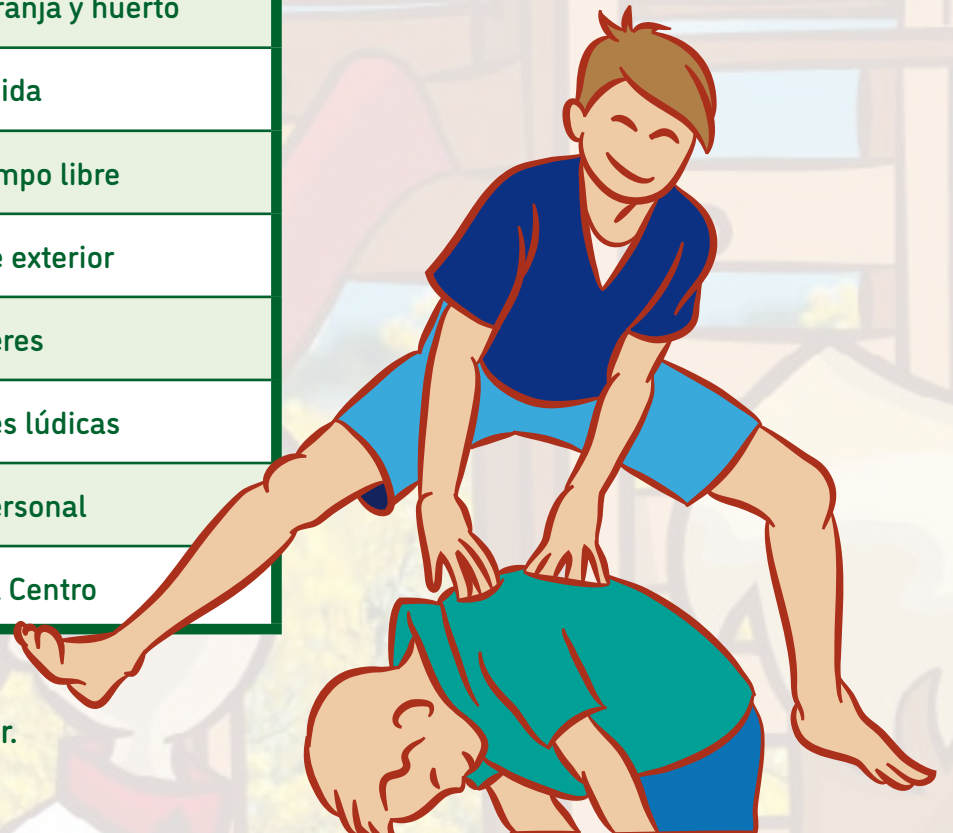

# 1º Ciclo Ed. Infantil

## Actividades

- Animales de granja y huerto
- Talleres
- Actividades lúdicas
- Juegos de exterior



# Aula de Naturaleza

## Curso 2025/26

### Material necesario (es importante que todo vaya marcado con su nombre)

Ropa	Calzado	Otros enseres	Abrigo
- Uniforme del colegio	- Calzado deportivo	- Gorra (marcada con su nombre)	- Crema protectora solar (aplicada desde casa)

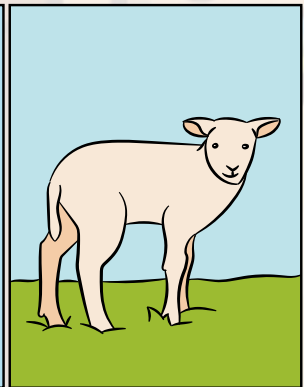
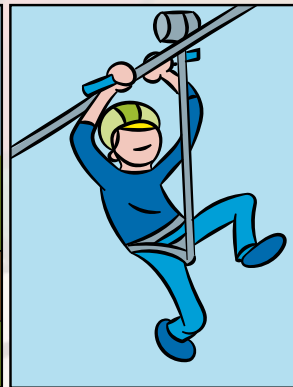
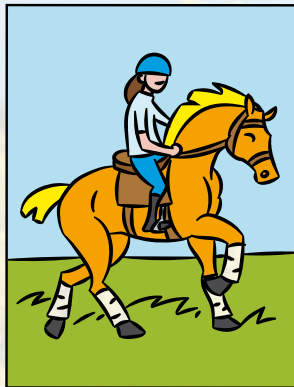
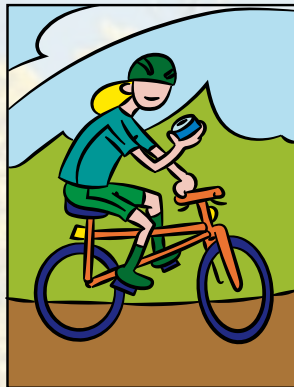

# 1º Ciclo Ed. Infantil

## Menú



Comida

- Coditos con chorizo y tomate frito
- Hamburguesa de ternera con patatas fritas
- Fruta o postre lácteo



**AULA DE NATURALEZA CURSO 2025/2026  
DATOS Y AUTORIZACIÓN DE LOS PADRES**

Nombre

D.N.I

Curso

Nombre padre

Nombre madre

Teléfonos de contacto

Tarjetas sanitarias

Entregar fotocopia junto con  
esta autorización al Tutor.

Dirección

Circunstancias especiales (tratamientos, alergias), etc.

Cesión de Imágenes

SI

NO

Autorización

D. \_\_\_\_\_ con D.N.I. nº \_\_\_\_\_ y

D<sup>a</sup>. \_\_\_\_\_ con D.N.I. nº \_\_\_\_\_

como padres autorizan a su hijo/a a asistir al Aula de Naturaleza organizada por el Colegio El Valle.

Asimismo, dan su autorización a los responsables de dicha actividad para tomar las decisiones oportunas en el caso de ser necesaria una atención médica de urgencia.

Firma del padre:

Firma de la madre: